

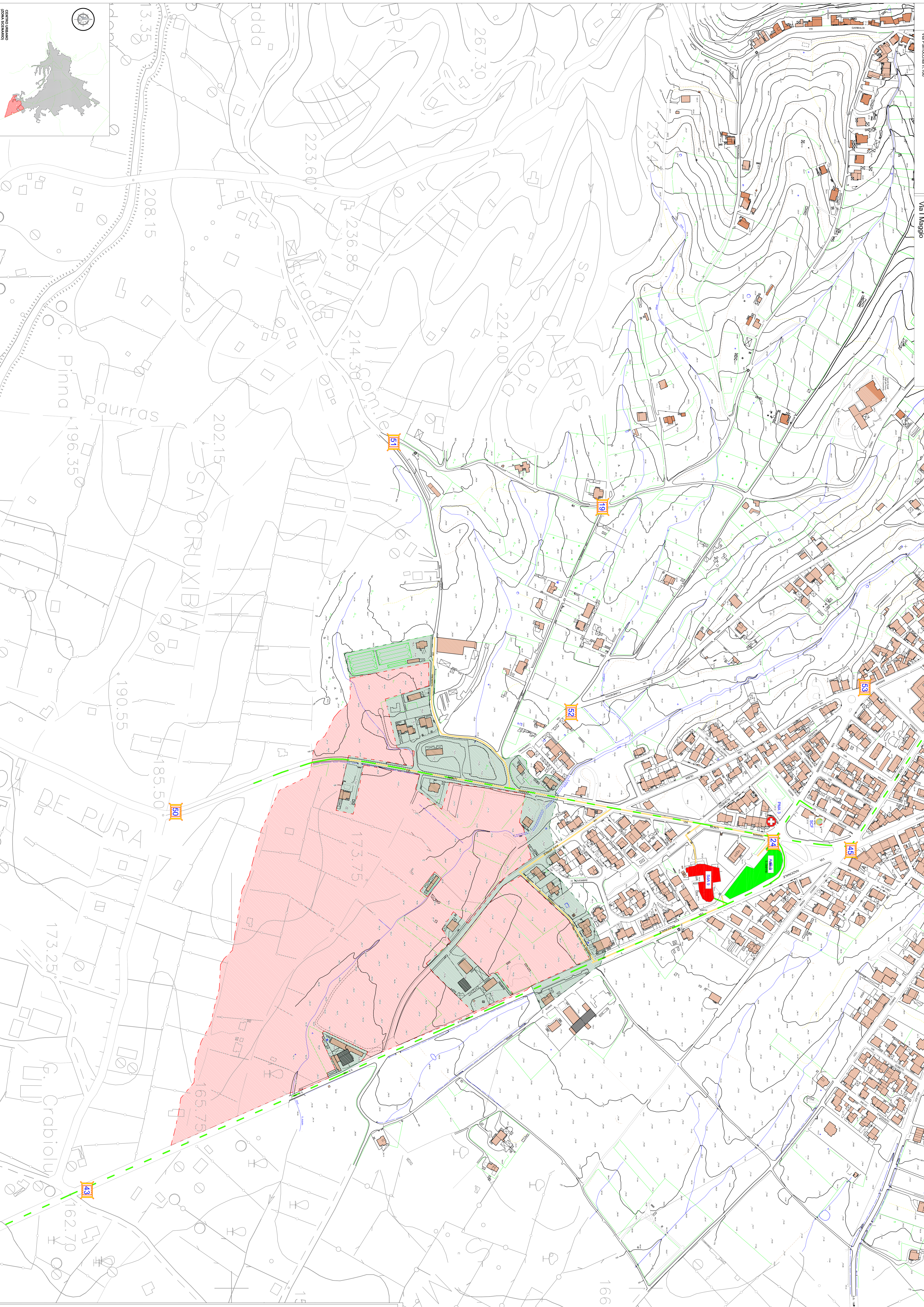

<b>AREA DI RACCOLTA</b>	ADR 9 Parco degli ulmi M. Mannu - Via Nazionale
<b>STRUTTURE DI ACCOGLIENZA</b>	SIA 9 Scuola Elementare - Via I Maggio, 12
<b>PRESIDIO MEDICO AVANZATO</b>	PMA 3 Incendio Via Sassari-Via Odevaldi Agnello
<b>AREA D'AMMASSAMENTO SOCCORSI</b>	AAS 1 Piazza Italia AAS 2 Caserma Comunale "Mussolini" - Sisaia Provinciale 60
<b>ALTRI ELEMENTI DEL PIANO</b>	SCC STAZIONE CASERMA CARABINIERI - Via Nazionale n.75 SCF COMANDO VIGILI URBANI - Via Repubblica n. 37 E1 ELIPORTO EMERGENZA - Campo comunale di Via Percedda n. 181 C.O.C. CENTRO OPERATIVO COMUNALE - Via Percedda n. 186 P.C. CENTRO OPERATIVO VONCONTAR - SEDE TERRITORIALE REGIONALE Via Percedda n. 198

<b>CANCELLI</b>	C19 - Incroci tra via tiro - via Mannilla C24 - Incroci tra la via M. Mannu - via Sassari C43 - Incroci Via Nazionale loc. Is Begas Palazetto dello Sport C45 - Incroci via M. Mannu e Loc. Is Begas Palazetto dello Sport C50 - Incroci via M. Mannu e Loc. Is Begas Palazetto dello Sport C51 - Incroci via M. Mannu e Loc. Is Begas Palazetto dello Sport C52 - Incroci via Fiumedda via Campidano C53 - Incroci via Sassari via Firenze
<b>VE DI ESODO VERSO ADR</b>	Via Monti Mannu
<b>VE DI ESODO VERSO AAR</b>	Via Nazionale
<b>VE DI ESODO VERSO SDA</b>	Via XXV Aprile
<b>VE DI ESODO VERSO SIA</b>	Via I Maggio



	ADR (Aree di Raccolta)
	AAS (Aree di Ammassamento Soccorsi)
	PMA (Presidio Medico Avanzato)
	Sda (Struttura di Accoglienza)
	SCF (Sede Corpo Forestale)
	SVU (Sede Vigili Urbani)
	SdB (Sede Compagnia Barracolare)
	SCC (Stazione carabinieri)
	C.O.C. (Centro Operativo Comunale)
	P.C. (Protezione Civile)
	ELIPORTO
	VIABILITÀ SOCCORSO
	VIABILITÀ ESODO
	PROMISCUITÀ ESODO E SOCCORSO
	PUNTO DI PRELIEVO ANTINCENDIO
	AREA PROPAGAZIONE INCENDIO
	AREA INTERFACCIA INCENDIO DEI 50m.
	CANCELLI



**COMUNE DI VILLACIDRO**  
Provincia del Sud Sardegna

**PIANO COMUNALE DI PROTEZIONE CIVILE**

**RISCHIO INCENDIO D'INTERFACCIA**

<b>I Tecnici</b>	<b>Geol. Alessandro Piga</b>	<b>Ing. Maria Cristina Floris</b>	<b>Geol. Roberto Lovico</b>
<b>Comitente:</b>	<b>Comune di Villacidro</b> Ufficio di Protezione Civile		<b>Il Responsabile del Servizio</b> Ing. Severino Porcedda
<b>Scala</b>	<b>1:2.000</b>		<b>Tavola</b>
<b>Titolo elaborato</b>	<b>SCENARIO N°7</b> <b>Via Monti Mannu</b>		<b>S7</b>
<b>Data</b>	<b>DICEMBRE 2021</b>	<b>VERSIONE: 00</b>	<b>REVISIONE: 00</b>