

CANCELLI	
C1 - Ingresso via del Mare - Via Don Bosco	SDA 2
C2 - Ingresso via Ortomaggiore - Via Don Bosco	SDA 3
C3 - Ingresso via Pini - Via Don Bosco	SDA 4
C4 - Ingresso via Pini - P.zza S. Ambrogio	SDA 5
C5 - Ingresso via Torri - P.zza S. Ambrogio	PRESDIO MEDICO AVANZATO
C6 - Ingresso via Roma - P.zza Fontana	PMA 2
C7 - Ingresso via Pini - P.zza Fontana	Via Carboni n. 6 - ex stazione FS
C8 - Ingresso via Roma - via A. Moro	AAS 1
C9 - Ingresso via Repubblica - Via Mazzini - Via Cavour	Pracsa Italia
C10 - Ingresso via Repubblica - via Regione Sarda	ALTRI ELEMENTI DEL PIANO
C11 - Ingresso via Roma - via Regione Sarda	STAZIONE CASERMA CARABINIERI - Via Mazzini n. 75
C12 - Ingresso via Roma - Via G. Murgia	STAZIONE FORESTALE - Via Tassin n. 18
C13 - Ingresso via Stazione - via G. Murgia	COMANDO VIGILI URBANI - Via Repubblica n. 37
C14 - Ingresso via Stazione - via G. Murgia	EUROPORTO EMERGENZA - Campo comunale di via Parrocchia n. 181
C15 - Ingresso via Pini - via S. Antonio	C.C.C.
C16 - Ingresso via Pini - via S. Antonio	CENTRO OPERATIVO COMUNALE - Via Parrocchia n. 186
C17 - Ingresso via Pini - via S. Antonio	PROTEZIONE CIVILE
C18 - Ingresso via Nazionale - P.zza S. Sebastiana	PROTEZIONE CIVILE
C19 - Ingresso via Gramsci - via Pini - via F. Cervi	PROTEZIONE CIVILE
C20 - Ingresso via Gramsci - via Pini - via F. Cervi	PROTEZIONE CIVILE
C21 - Ingresso via Regolini - via Don Stuzzo	PROTEZIONE CIVILE

STRUTTURE DI ACCOGLIENZA
SDA 2
SDA 3
SDA 4
SDA 5
PRESDIO MEDICO AVANZATO
PMA 2
AAS 1
ALTRI ELEMENTI DEL PIANO
STAZIONE CASERMA CARABINIERI
STAZIONE FORESTALE
COMANDO VIGILI URBANI
EUROPORTO EMERGENZA
C.C.C.
CENTRO OPERATIVO COMUNALE
PROTEZIONE CIVILE
PROTEZIONE CIVILE
PROTEZIONE CIVILE

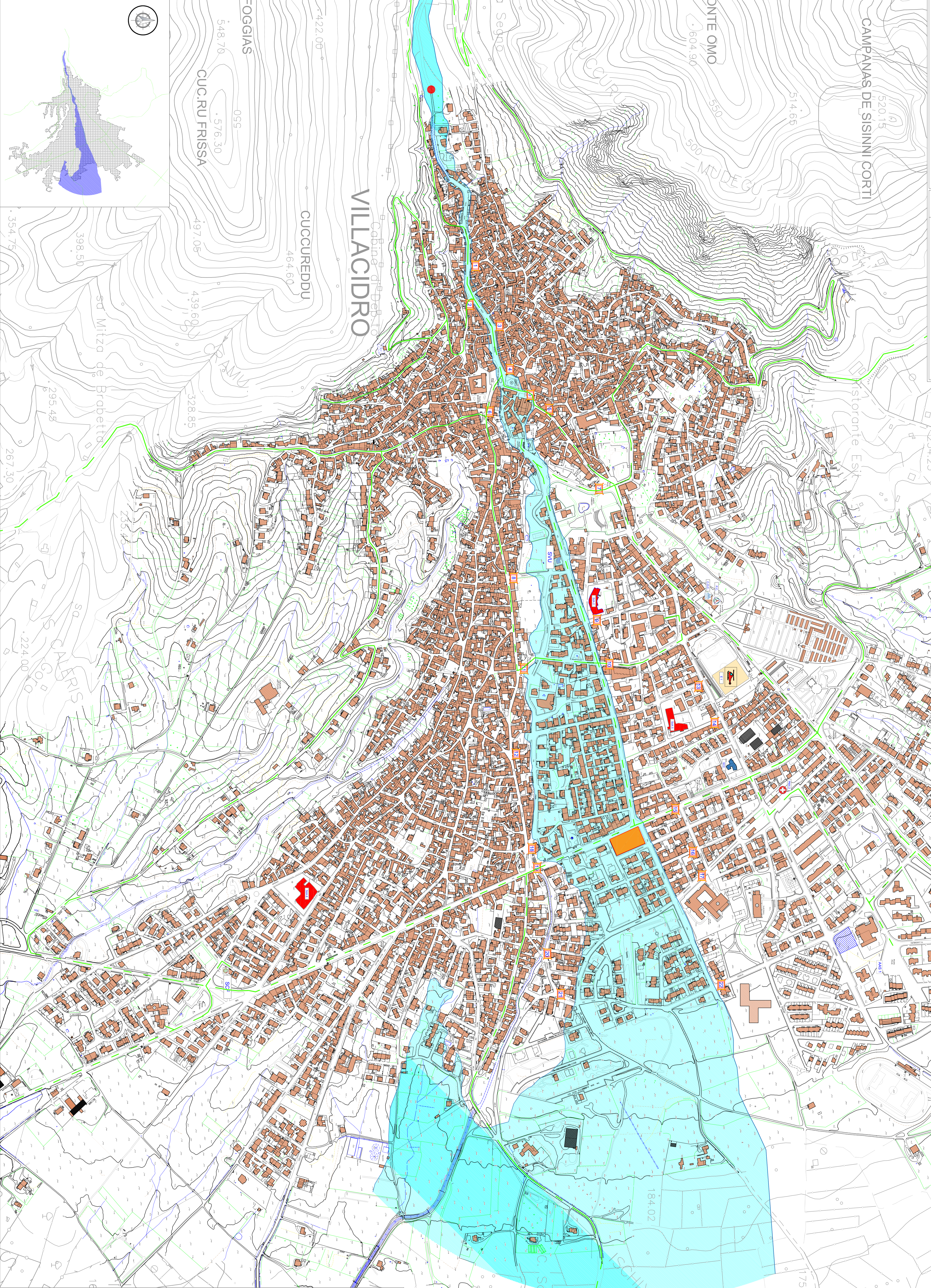

	Area di Esondazione
	AAS (Aree di Ammassamento Soccorsi)
	PMA (Presidio Medico Avanzato)
	SDA (Struttura di Accoglienza)
	SCF (Sede Corpo Forestale)
	SVU (Sede Vigili Urbani)
	SdB (Sede Compagnia Barracellare)
	SOC (Stazione carabinieri)
	C.O.C. (Centro Operativo Comunale)
	PC (Protezione Civile)
	ELIPORTO
	VIALITÀ PRINCIPALE
	PUNTO DI MONITORAGGIO
	CANCELLI

COMUNE DI VILLACIDRO
 Provincia del Sud Sardegna

PIANO COMUNALE DI PROTEZIONE CIVILE

RISCHIO IDROGEOLOGICO

SCENARIO N°1
 Rio Castangias - Fiuminera

I1

I Tecnici
 Geol. Alessandro Piga Ing. Maria Cristina Floris Geol. Roberto Lovato

Comitato:
 Comune di Villacidro
 Ufficio di Protezione Civile

Il Responsabile del Servizio
 Ing. Severino Porcedda

Scala **Titolo elaborato** **Tavola**

1:3.000 **SCENARIO N°1** **I1**

Data **Versione** **Revisione**

DICEMBRE 2021 VERSIONE: 00 REVISIONE: 00

